COMUNE

# RIOLO TERME

LAVORI

RICHIESTA DEL PERMESSO DI COSTRUIRE, IN 2° VARIANTE SOSTANZIALE, AL PROCEDIMENTO UNICO SUAP N.2838 DEL 13/02/2018 INERENTE L'INTERVENTO DI NUOVA COSTRUZIONE DI UN FABBRICATO NEL COMPENDIO ZOOTECNICO LOCALIZZATO IN VIA LOTTA N. 6

PROPRIETA'

AZ. AGR. TENUTA PASINA DI VENERI MAURIZIO
Via Salaroli n. 7/A - Castelfranco Emilia (MO)
P.IVA: 03360260363
Legale rappresentante: Veneri Maurizio

Az. Agr. TENUTA PASINA
di Veneri Maurizio
Sede Legale: Via Salaroli n. 7/A
41013 Castelfranco Emilia (MO)
Partita IVA 03360260363

PROGETTISTA

Dr. Agr. Daniele Gandolfi
Studio tecnico
Via S. Pertini n°3 Anzola Emilia tel. 051/732072

ORDINE DEGLI DOTTORI AGRONOMI E DOTTORI FORESTALI DI BOLOGNA
Dott. DANIELE GANDOLFI
N. 1000

Studio 2

PLANIMETRIA GENERALE

PROGETTO

SCALA VARIE

LUG. 2019

2.2

Schinelli

## PLANIMETRIA GENERALE
SCALA 1:2000

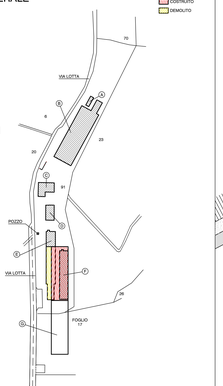


PROGETTO
Sul - fabbricati:

A = 60.24mq
B = 2135.32 mq
C = 289.00 mq
D = 365.26 mq
E = 243.83mq
G = 3235,04 mq

Tot. = 6328.69 mq

## PROGETTO
SCALA 1:500

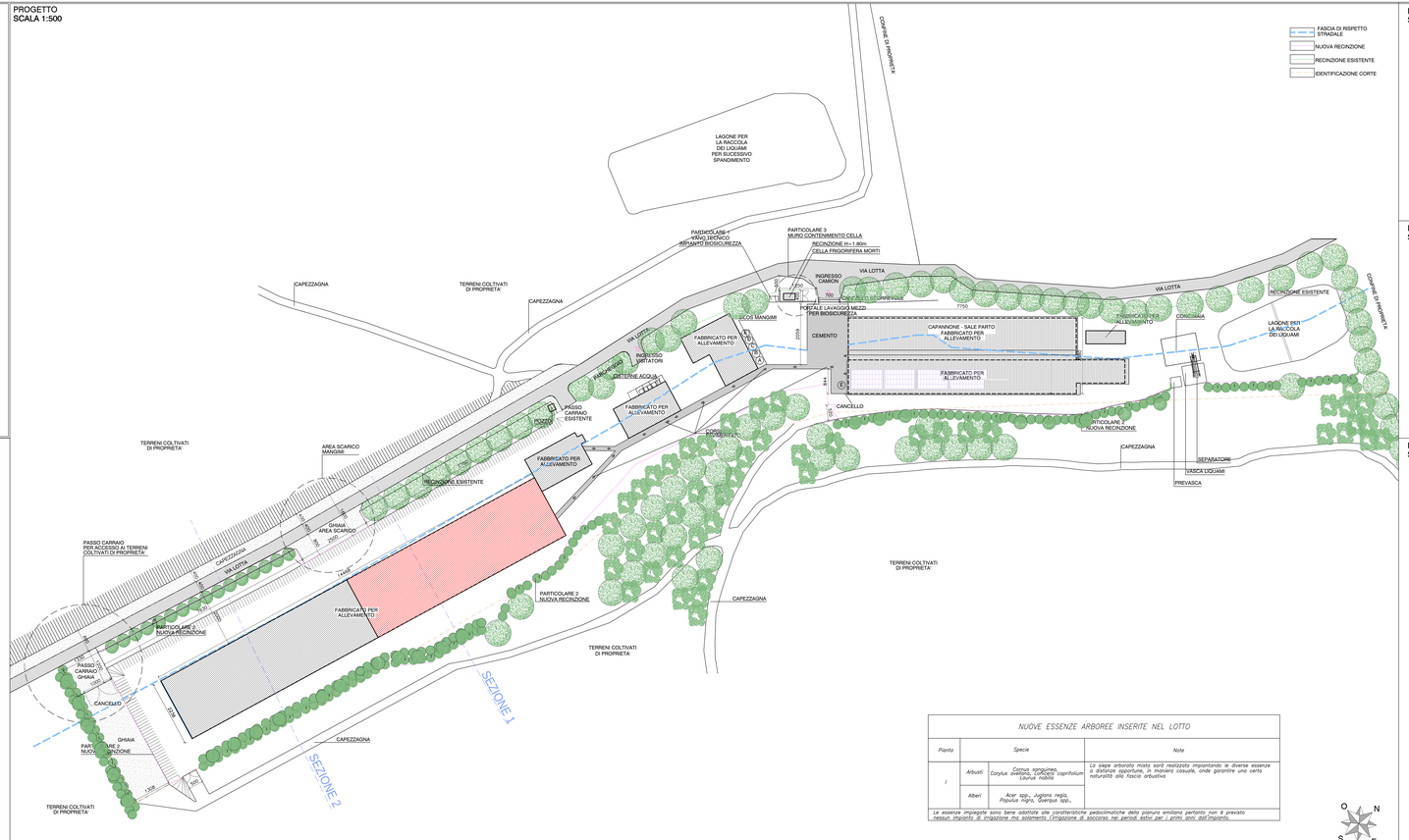


| NUOVE ESSENZE ARBOREE INSERITE NEL LOTTO | | | |
|---|---|---|---|
| Pianta | Specie | | Note |
| I | Arbusti | Cornus sanguinea, Corylus avellana, Cornus mas, Laurus nobilis | La siepe arborata mista sarà realizzata impiantando le diverse essenze a distanze opportune, in maniera casuale, onde garantire una certa naturalità alla fascia arbustiva |
| | Alberi | Acer spp., Juglans regia, Populus nigra, Quercus spp.. | |
| Le essenze impiegate sono bene adattate alle caratteristiche pedoclimatiche della pianura emiliana pertanto non è previsto nessun impianto di irrigazione ma solamente l'irrigazione di soccorso nei periodi estivi per i primi anni dall'impianto. | | | |

## PARTICOLARE 1 - VANO TECNICO IMPIANTO BIOSICUREZZA
SCALA 1:100

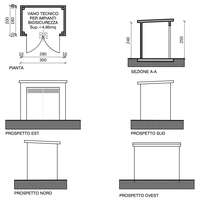


## PARTICOLARE 2 - NUOVA RECINZIONE
SCALA 1:50

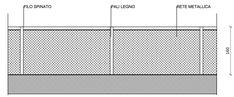


## PARTICOLARE 3 - MURO CONTENIMENTO CELLA MORTI
SCALA 1:100

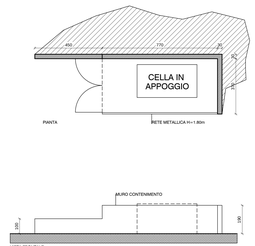


## PROFILI TERRENO
SCALA 1:500
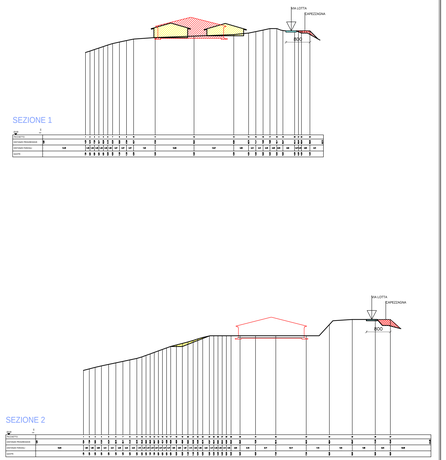
DEMOLIZIONE
COSTRUZIONE